Topologías de Red Inalámbrica: BSS, ESS, IBSS

Bienvenidos a esta presentación sobre las topologías fundamentales de las redes inalámbricas. En este recorrido, exploraremos en detalle las estructuras BSS, ESS e IBSS que constituyen la base de las comunicaciones inalámbricas modernas.

Analizaremos cómo estas diferentes arquitecturas determinan el alcance, la eficiencia y las capacidades de nuestras redes, ofreciendo una visión completa desde los conceptos teóricos hasta las aplicaciones prácticas.

Introducción a las Redes Inalámbricas

Definición

Una red inalámbrica permite la conexión de dispositivos sin necesidad de cables físicos, utilizando ondas de radio para transmitir información entre los diferentes nodos.

Ventajas

Ofrecen movilidad, flexibilidad en la ubicación, fácil instalación, reducción de costos en infraestructura y la capacidad de expandirse sin limitaciones físicas.

Componentes básicos

Comprenden estaciones (dispositivos cliente como laptops o smartphones) y puntos de acceso (dispositivos que conectan la red inalámbrica con la red cableada).

Estas redes se han vuelto esenciales en nuestra vida cotidiana, permitiendo la conectividad en hogares, empresas y espacios públicos con una flexibilidad sin precedentes.

Conceptos Básicos de Topología Inalámbrica

Definición de topología

La topología de red se refiere a la disposición física o lógica de los dispositivos en una red, determinando cómo se comunican entre sí y cómo fluye la información.

Importancia estructural

Define aspectos cruciales como el rendimiento, la seguridad, la escalabilidad y la resistencia a fallos de la red inalámbrica.

Selección adecuada

Elegir la topología correcta requiere considerar factores como el entorno físico, el número de usuarios, los requisitos de movilidad y las necesidades específicas de la organización.

Entender las diferentes topologías nos permite diseñar redes más eficientes y adaptadas a necesidades específicas, optimizando recursos y mejorando la experiencia del usuario.

Conjunto de Servicios Básicos (BSS)

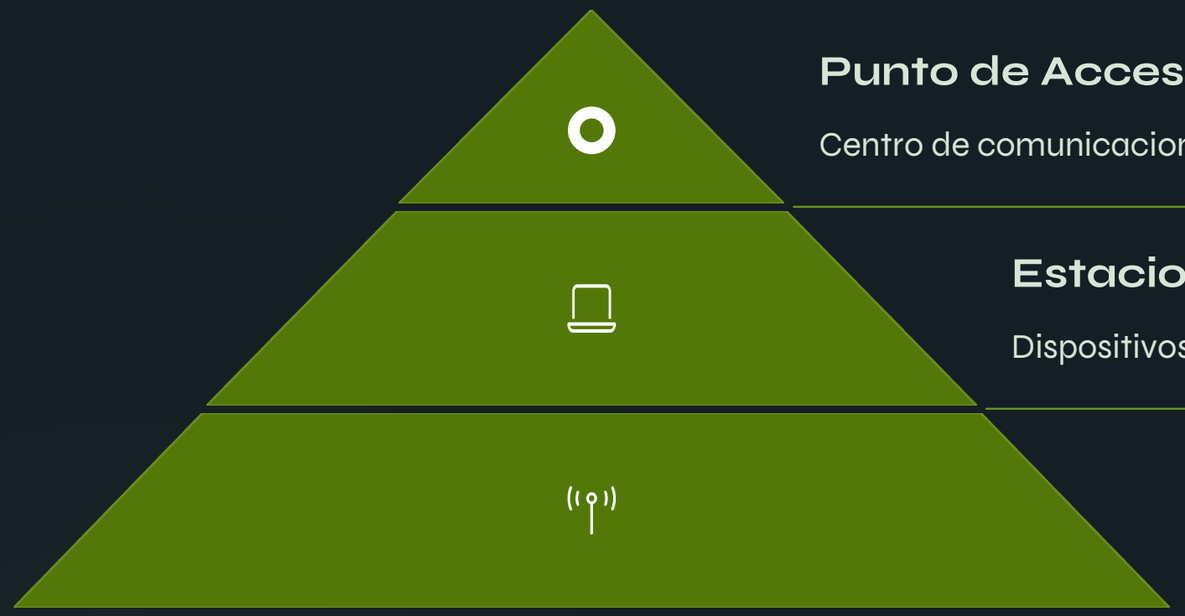

Punto de Acceso (AP)

Centro de comunicaciones

Estaciones cliente

Dispositivos conectados

Área de cobertura (BSA)

Zona de alcance del AP

El BSS (Basic Service Set) constituye la unidad fundamental de una red inalámbrica 802.11. Se compone de un punto de acceso central que coordina la comunicación entre todos los dispositivos cliente dentro de su área de cobertura, conocida como BSA (Basic Service Area).

Cada BSS se identifica mediante un BSSID (Basic Service Set Identifier), que generalmente es la dirección MAC del punto de acceso. Esta configuración permite una gestión centralizada del tráfico de red.

Funcionamiento del BSS

Coordinación

El AP gestiona todo el tráfico de red

Comunicación

Toda transmisión pasa por el AP

Distribución

Reparte datos entre estaciones

Autenticación

El AP verifica las credenciales

En una red BSS, el punto de acceso actúa como intermediario para todas las comunicaciones. Cuando una estación desea comunicarse con otra, los datos deben enviarse primero al punto de acceso, quien los reenvía al destinatario, incluso si ambos dispositivos están dentro del mismo rango de cobertura.

Este proceso centralizado permite al punto de acceso implementar políticas de seguridad, gestionar la calidad del servicio y optimizar el uso del espectro de radio disponible.

Ventajas y Limitaciones del BSS

Ventajas

- Control centralizado del tráfico
- Gestión eficiente de la seguridad
- Fácil administración de permisos
- Optimización del ancho de banda
- Conexión estable para dispositivos estáticos

Limitaciones

- Cobertura limitada al alcance del AP
- Punto único de fallo (el AP)
- Congestión por múltiples dispositivos
- Disminución del rendimiento en los bordes
- Interferencias en entornos densos

La topología BSS proporciona un balance entre simplicidad y funcionalidad, siendo ideal para entornos pequeños como hogares u oficinas reducidas. Sin embargo, sus limitaciones de cobertura y escalabilidad hacen necesarias soluciones más complejas para espacios más amplios o con mayor densidad de usuarios.

Conjunto de Servicios Extendidos (ESS)

Definición ESS

Un Conjunto de Servicios Extendidos (ESS) es una colección de dos o más Conjuntos de Servicios Básicos (BSS) interconectados mediante un Sistema de Distribución (DS), formando una sola red lógica con un identificador común (ESSID).

Componentes principales

Incluye múltiples puntos de acceso, un sistema de distribución (generalmente una red cableada), controladores de red y dispositivos cliente que pueden moverse libremente entre los diferentes BSS manteniendo la conectividad.

Identificación

Todos los BSS dentro de un ESS comparten el mismo SSID (Service Set Identifier), permitiendo a los clientes reconocerlos como parte de la misma red lógica aunque utilicen diferentes puntos de acceso físicos.

El ESS representa la evolución natural del BSS para cubrir áreas más extensas, como edificios completos, campus universitarios o complejos empresariales, donde un solo punto de acceso resultaría insuficiente.

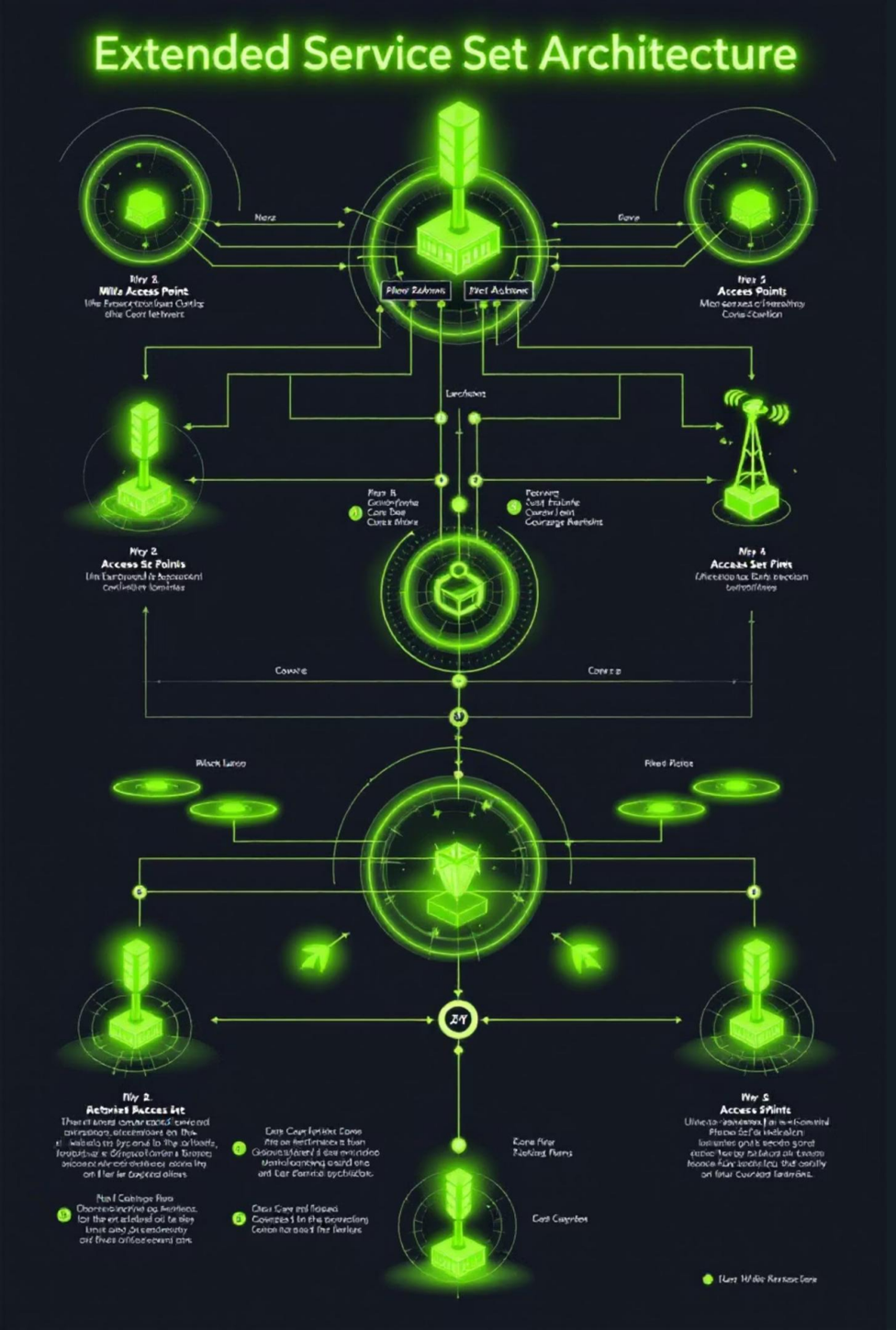

Estructura del ESS

Múltiples BSS

Cada BSS contiene un punto de acceso y sus estaciones asociadas, con áreas de cobertura que suelen solaparse para garantizar conectividad continua.

Sistema de Distribución (DS)

Generalmente una red cableada Ethernet que interconecta todos los puntos de acceso y permite la comunicación entre diferentes BSS.

Servicios centralizados

Incluyen autenticación unificada, gestión de direcciones IP y políticas de seguridad comunes para toda la red ESS.

Portal

Dispositivo que conecta el ESS con otras redes, como Internet o redes corporativas tradicionales.

Esta estructura jerárquica permite una gestión eficiente de redes inalámbricas extensas, separando las funciones de acceso inalámbrico (puntos de acceso) de las funciones de gestión centralizada (controladores y servidores).

Ventajas del ESS

Mayor cobertura

La interconexión de múltiples BSS permite extender la red inalámbrica a áreas mucho más amplias, superando las limitaciones de alcance de un único punto de acceso.

Roaming

Los usuarios pueden moverse libremente entre diferentes áreas de cobertura BSS sin perder conectividad, experimentando transiciones transparentes entre puntos de acceso.

Equilibrio de carga

La configuración ESS permite distribuir los clientes entre diferentes puntos de acceso, evitando la saturación y optimizando el rendimiento general de la red.

Redundancia

Al existir múltiples puntos de acceso, el fallo de uno de ellos no colapsa toda la red, ya que los dispositivos pueden reconectarse a otros AP disponibles.

Estas características hacen del ESS la topología preferida para entornos empresariales, educativos y otros espacios amplios donde la movilidad y la conectividad ininterrumpida son requisitos fundamentales.

Conjunto de Servicios Básicos Independientes (IBSS)

Red entre pares

Conexión directa entre dispositivos

Topología dinámica

Estructura que evoluciona automáticamente

Autoorganización

Sin infraestructura centralizada

El IBSS, también conocido como red Ad-Hoc, representa una topología radicalmente diferente donde los dispositivos se comunican directamente entre sí, sin necesidad de un punto de acceso central. Cada estación participa activamente en el encaminamiento y entrega de paquetes.

En una red IBSS, el primer dispositivo establece los parámetros iniciales de la red, y los dispositivos que se unen posteriormente adoptan esta configuración. A diferencia de BSS y ESS, las redes IBSS son descentralizadas y dependen de la colaboración entre todos los nodos participantes.

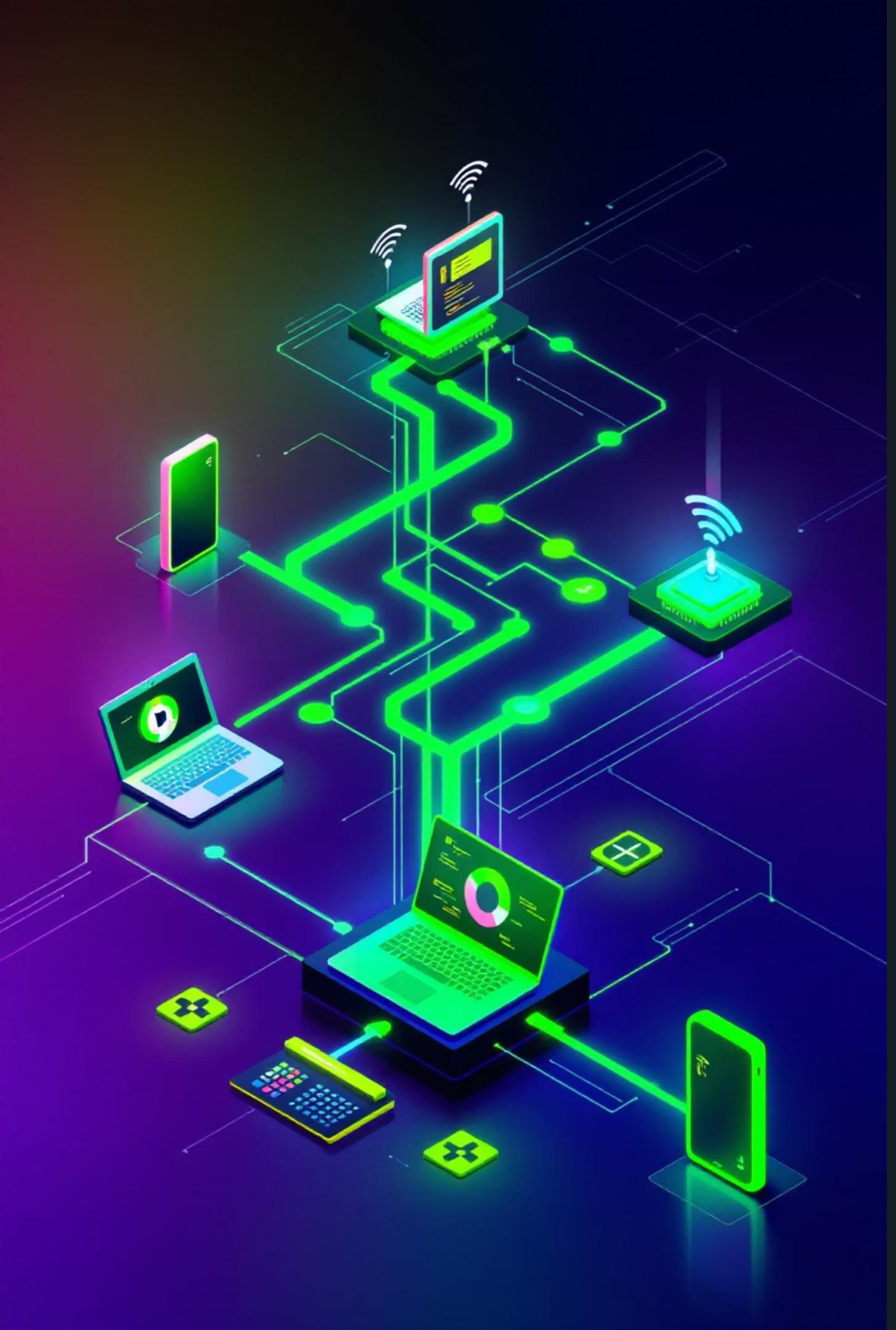

Características del IBSS

0

Puntos de acceso

No utiliza infraestructura centralizada

1

Salto

Comunicación directa entre dispositivos

2-10

Dispositivos típicos

Escala óptima para funcionamiento eficiente

100m

Alcance típico

Distancia máxima entre dispositivos

Las redes IBSS son inherentemente igualitarias, donde todos los dispositivos tienen las mismas responsabilidades y capacidades. Cada nodo puede comunicarse directamente con cualquier otro nodo dentro de su rango, sin intermediarios.

Esta arquitectura permite crear redes espontáneas y temporales, pero también implica que cada dispositivo debe gestionar sus propias conexiones, seguridad y recursos de red, lo que puede limitar la escalabilidad y presentar desafíos de rendimiento en redes con muchos dispositivos.

Casos de Uso del IBSS

Las redes IBSS son ideales en situaciones donde no existe infraestructura de red previa o esta ha fallado. Son particularmente útiles para:

- Reuniones improvisadas donde varias personas necesitan compartir archivos o información
- Operaciones de emergencia y rescate en áreas afectadas por desastres
- Expediciones científicas o trabajos de campo en ubicaciones remotas
- Juegos multijugador entre dispositivos móviles en proximidad inmediata

Su naturaleza temporal y la facilidad de configuración las hacen perfectas para estas situaciones, aunque su rendimiento puede degradarse con el aumento de dispositivos.

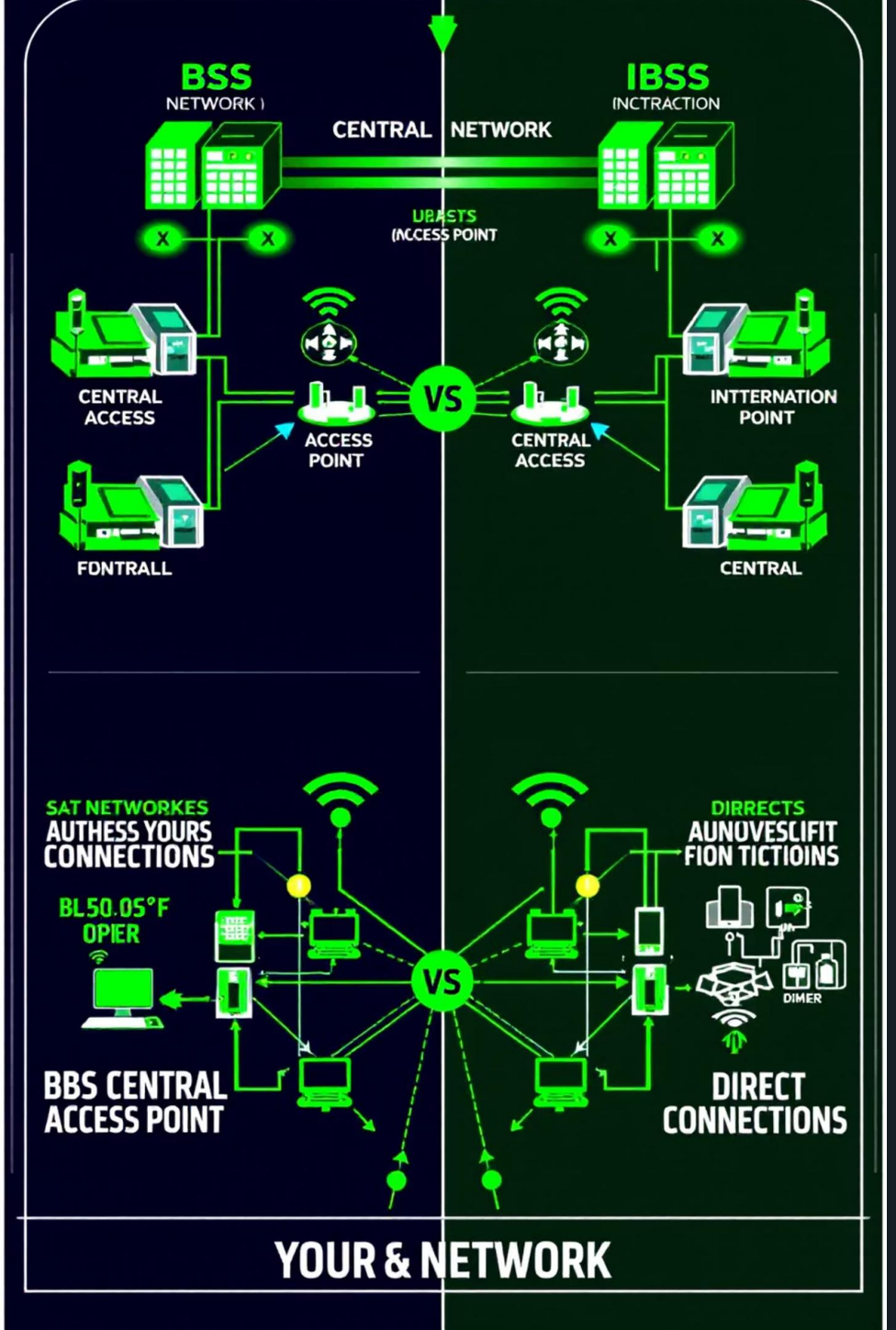

Comparación: BSS vs IBSS

Aspecto	BSS	IBSS
Estructura	Centralizada con punto de acceso	Descentralizada, peer-to-peer
Gestión	Administrada por el AP	Distribuida entre todos los nodos
Escalabilidad	Buena para múltiples dispositivos	Limitada, rendimiento degradado con muchos dispositivos
Seguridad	Centralizada, más robusta	Individualizada, potencialmente más vulnerable
Casos de uso	Redes permanentes, hogares, oficinas	Redes temporales, situaciones de emergencia

La elección entre BSS e IBSS depende principalmente de las necesidades específicas de conectividad, la disponibilidad de infraestructura y el tiempo de implementación requerido. Cada topología ofrece ventajas distintas que se adaptan a diferentes escenarios.

Comparación: ESS vs BSS

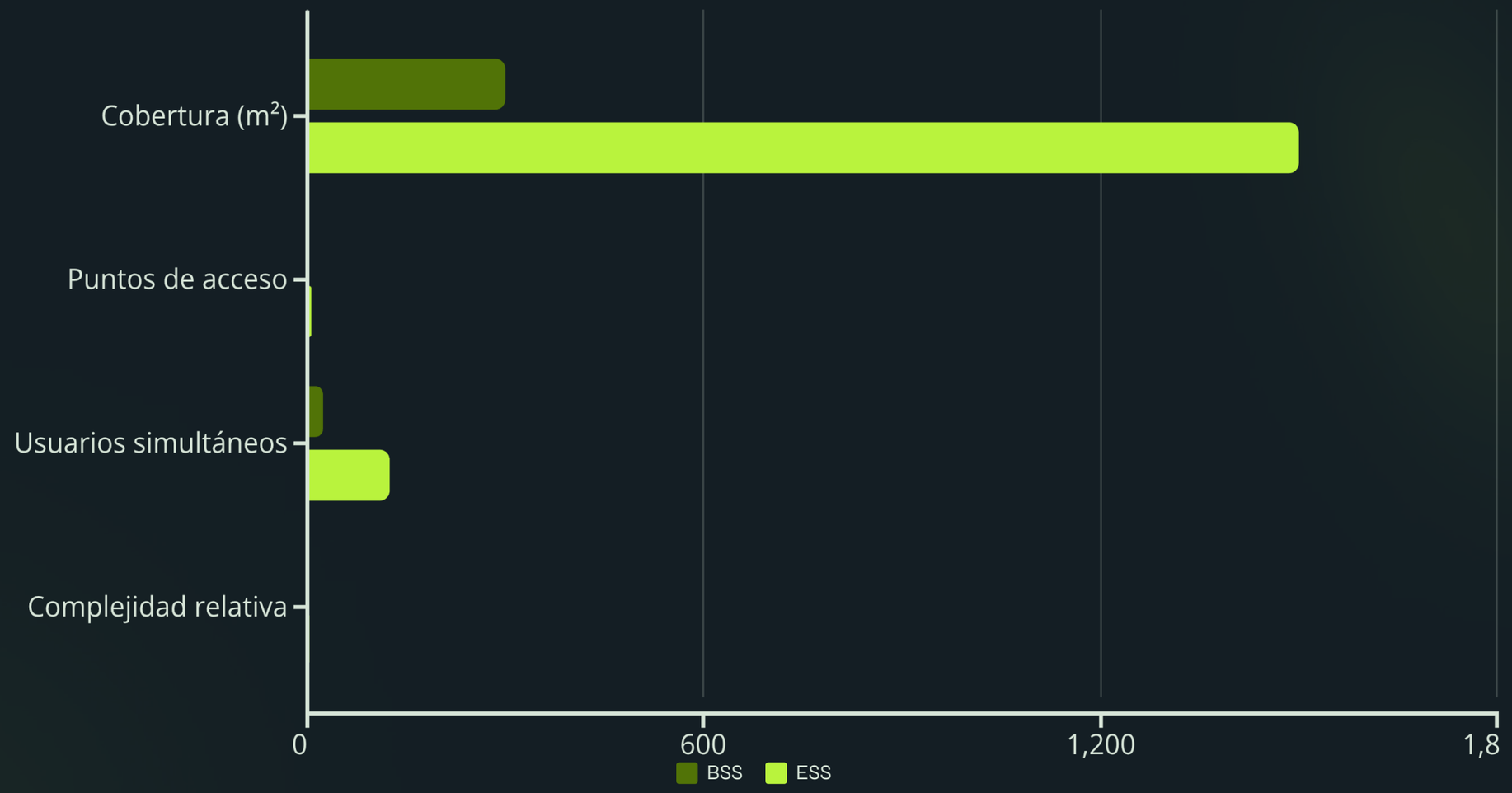

La principal diferencia entre ESS y BSS radica en la escala y capacidad de gestionar la movilidad. Mientras que BSS es adecuado para espacios pequeños con usuarios relativamente estáticos, ESS es la solución para entornos extensos donde los usuarios se desplazan continuamente.

El ESS implica mayor complejidad en su configuración y mantenimiento, pero ofrece ventajas significativas en términos de cobertura, capacidad y experiencia de usuario, especialmente en lo referente a la continuidad del servicio durante desplazamientos (roaming).

Seguridad en las Topologías Inalámbricas

BSS

Seguridad centralizada en el AP

- Autenticación unificada
- Filtrado MAC
- Encriptación gestionada por el AP

ESS

Seguridad coordinada

- Autenticación 802.1X con RADIUS
- Políticas unificadas
- VLANs para segregación

Métodos comunes

Evolución de protocolos

- WEP (obsoleto, vulnerable)
- WPA/WPA2 (estándar actual)
- WPA3 (nueva generación)

IBSS

Seguridad individualizada

- Claves precompartidas
- Sin gestión centralizada
- Mayor responsabilidad del usuario

La seguridad representa uno de los mayores desafíos en todas las topologías inalámbricas, debido a la naturaleza inherentemente abierta del medio de transmisión. Cada topología presenta vulnerabilidades específicas que requieren enfoques de protección adaptados.

Implementación Práctica: BSS y ESS

Planificación

Analizar el espacio físico, determinar el número de puntos de acceso necesarios, seleccionar ubicaciones óptimas y estimar la densidad de usuarios por zona.

Configuración del AP

Establecer SSID, canales de frecuencia para evitar interferencias, protocolos de seguridad (WPA2/WPA3), límites de ancho de banda y políticas de acceso.

Sistema de distribución

En ESS, configurar la infraestructura cableada que conecta los AP, implementando VLANs si es necesario y ajustando parámetros para roaming fluido.

Pruebas y optimización

Realizar mapeos de cobertura (heat maps), identificar zonas muertas, ajustar la potencia de transmisión y verificar la calidad de servicio en diferentes ubicaciones.

La implementación exitosa de redes BSS y ESS requiere una planificación meticulosa que considere tanto aspectos técnicos como las necesidades específicas de los usuarios, buscando un balance entre cobertura, capacidad y rendimiento.

Implementación Práctica: IBSS

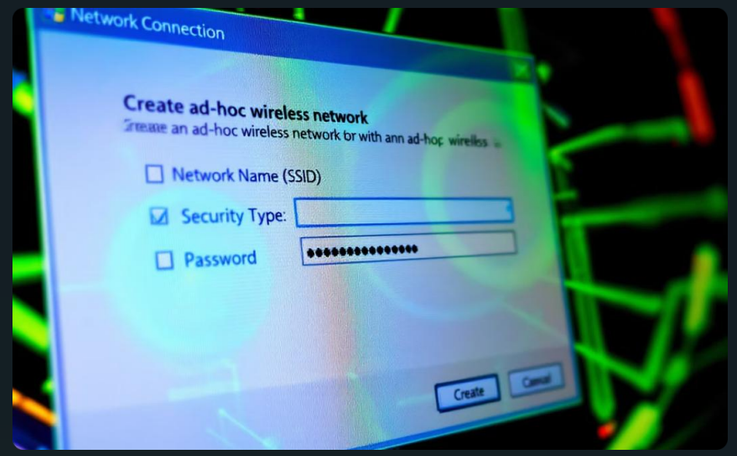

Configuración en Windows

Crear una red Ad-Hoc desde el Centro de redes y recursos compartidos, estableciendo un nombre, tipo de seguridad y contraseña. Es importante seleccionar la banda correcta (generalmente 2.4 GHz) para mayor compatibilidad.

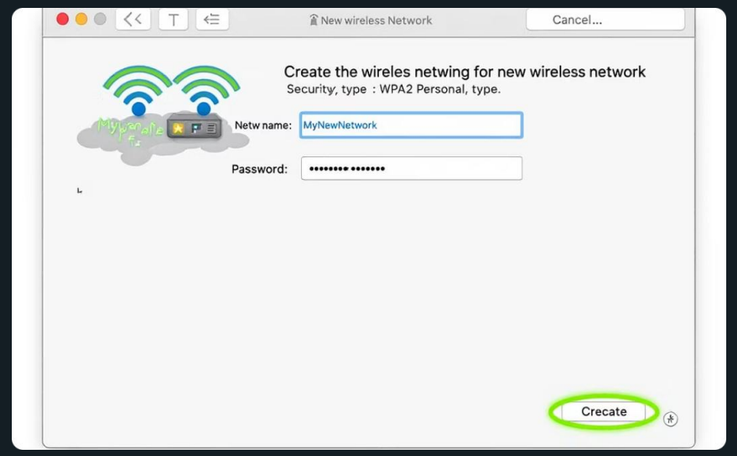

Configuración en macOS

Utilizar la opción "Crear red" en el menú de Wi-Fi, definir nombre y canal. Las opciones de seguridad son más limitadas, pero permite una configuración rápida para uso temporal.

Dispositivos móviles

Muchos smartphones modernos incorporan opciones como "Wi-Fi Direct" o "Punto de acceso personal" que, aunque técnicamente diferentes, cumplen funciones similares a una red IBSS tradicional.

Al implementar redes IBSS, es fundamental comprender sus limitaciones inherentes: alcance reducido, posibles problemas de rendimiento con más de 5-6 dispositivos, y restricciones de compatibilidad entre diferentes sistemas operativos y dispositivos.

Estándares Wi-Fi: Evolución de Bandas y Frecuencias

Comprender las bandas de frecuencia de Wi-Fi es fundamental para diseñar topologías BSS, ESS e IBSS eficientes. Cada generación de Wi-Fi introduce mejoras en velocidad, capacidad y eficiencia espectral.

2.4 GHz (Wi-Fi 4 / 802.11n)

- **Estándar:** IEEE 802.11n (Wi-Fi 4, 2009)
- **Velocidad máx. teórica:** hasta 600 Mbps
- **Canales:** 3 canales no solapados (20/40 MHz)
- **Alcance:** Mayor penetración en paredes y obstáculos
- **Tecnología clave:** MIMO (múltiples antenas)

Casos de uso: Dispositivos IoT, hogares amplios, entornos con mucha obstrucción física.

5 GHz (Wi-Fi 5 / 802.11ac)

- **Estándar:** IEEE 802.11ac (Wi-Fi 5, 2013)
- **Velocidad máx. teórica:** hasta 6.9 Gbps
- **Canales:** hasta 23 canales no solapados (hasta 160 MHz)
- **Alcance:** Menor que 2.4 GHz; más sensible a obstáculos
- **Tecnología clave:** MU-MIMO, beamforming

Casos de uso: Streaming HD, videojuegos, oficinas con alta densidad de dispositivos.

Wi-Fi 6 / 6E (802.11ax)

- **Estándar:** IEEE 802.11ax (Wi-Fi 6, 2019 / Wi-Fi 6E, 2021)
- **Bandas:** 2.4 y 5 GHz (Wi-Fi 6); añade 6 GHz (Wi-Fi 6E)
- **Velocidad máx. teórica:** hasta 9.6 Gbps
- **Tecnología clave:** OFDMA, BSS Coloring, TWT (Target Wake Time)

Casos de uso: Entornos de alta densidad (estadios, aeropuertos), empresas, campus universitarios.

Wi-Fi 7 (802.11be)

- **Estándar:** IEEE 802.11be (Wi-Fi 7, certificado enero 2024)
- **Bandas:** 2.4, 5 y 6 GHz simultáneamente (MLO)
- **Velocidad máx. teórica:** hasta 46 Gbps
- **Tecnología clave:** MLO, canales 320 MHz, 4096-QAM, MRU

Casos de uso: Realidad aumentada/virtual, cirugía remota, IoT industrial, centros de datos inalámbricos.

Tendencias Futuras

Wi-Fi 6 y 6E (802.11ax)

Introducen **OFDMA** (acceso múltiple por división de frecuencia ortogonal), permitiendo que múltiples dispositivos transmitan simultáneamente en el mismo canal. **BSS Coloring** reduce interferencias entre APs vecinos, mejorando el rendimiento en topologías ESS densas. Wi-Fi 6E añade la banda de 6 GHz con espectro limpio, sin dispositivos heredados, ideal para entornos de alta densidad.

Wi-Fi 7 (802.11be) — Extremely High Throughput

Certificado en enero de 2024, Wi-Fi 7 opera simultáneamente en las bandas de **2.4, 5 y 6 GHz** mediante **Multi-Link Operation (MLO)**, reduciendo la latencia por debajo de 1 ms. Introduce canales de **320 MHz**, modulación **4096-QAM** y velocidades teóricas de hasta **46 Gbps**. Estas capacidades transforman la arquitectura de BSS y ESS, permitiendo una distribución de carga inteligente entre bandas.

Redes malladas (Mesh)

Evolución sofisticada que combina elementos de ESS e IBSS, donde los puntos de acceso se comunican entre sí de forma dinámica, creando rutas redundantes y optimizadas para el tráfico inalámbrico con configuración casi automática.

Integración con IoT

Las redes de sensores y dispositivos IoT están impulsando nuevas topologías híbridas, con protocolos de bajo consumo como Thread, Zigbee y Matter que se integran con las redes Wi-Fi tradicionales, redefiniendo los conceptos de BSS, ESS e IBSS.

El futuro apunta hacia redes más inteligentes, autónomas y adaptativas, capaces de reconfigurarse dinámicamente según las condiciones del entorno y las necesidades de conectividad. La convergencia de tecnologías inalámbricas está difuminando las fronteras entre las topologías tradicionales.

Ejemplos Gráficos de Topologías Inalámbricas

Topología BSS

En esta configuración, observamos el clásico modelo de estrella donde un punto de acceso central coordina todas las comunicaciones. Cada dispositivo cliente se conecta exclusivamente al AP, que actúa como intermediario incluso cuando dos clientes necesitan comunicarse entre sí.

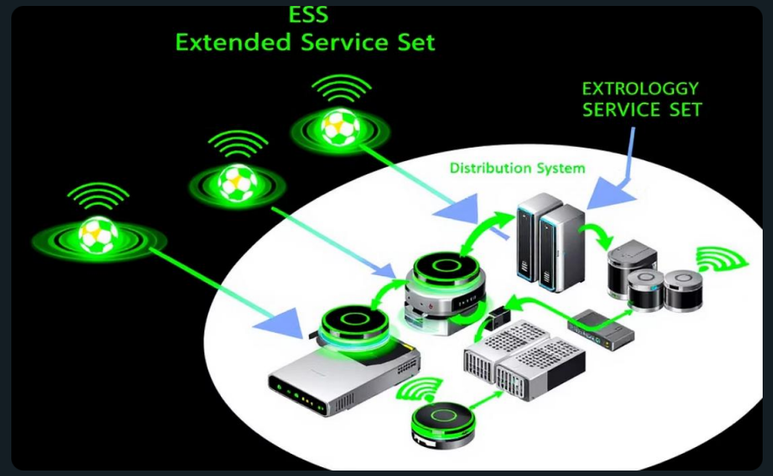

Topología ESS

Aquí vemos múltiples BSS interconectados mediante un sistema de distribución. Los clientes pueden moverse libremente entre áreas de cobertura, manteniendo la conectividad gracias al roaming. Observamos zonas de solapamiento que garantizan transiciones sin interrupciones.

Topología IBSS

En esta configuración Ad-Hoc, todos los dispositivos se conectan directamente entre sí sin infraestructura centralizada. La red forma una malla parcial donde cada nodo puede comunicarse con cualquier otro nodo dentro de su alcance de transmisión.